

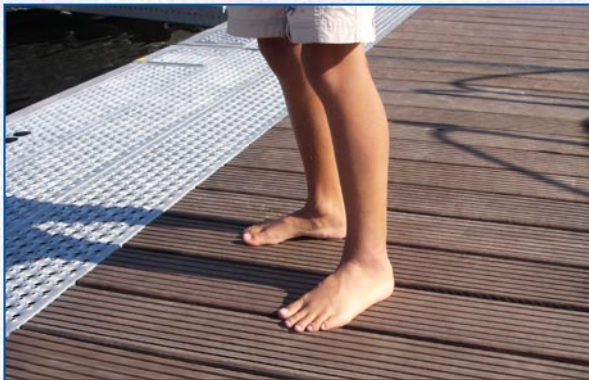

TriaMarina Brygge

Solid brygge med stabile egenskaper

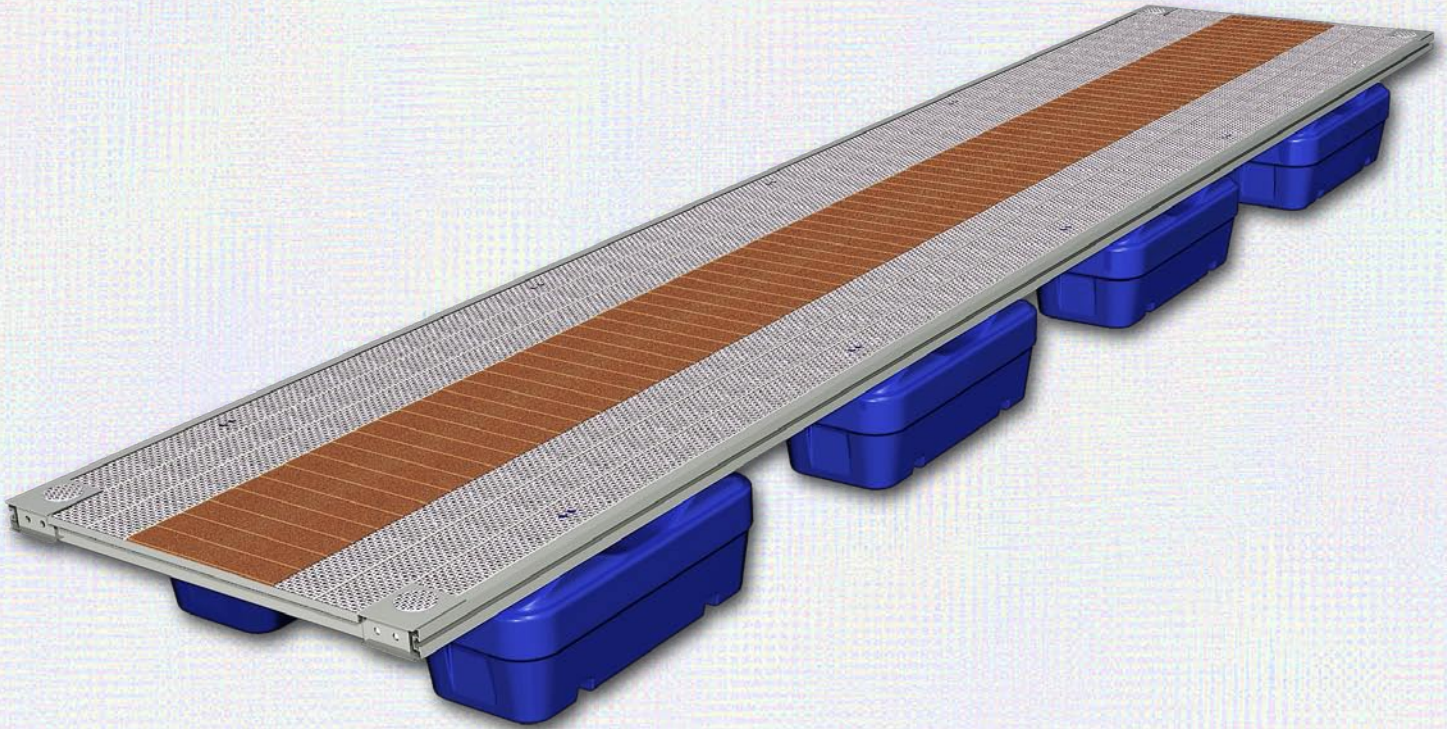

Solid bæreevne og høyt fribord

Lang brygge gir rolige bevegelser

Trinnløs plassering av utrigger/fortøyningsbom

Sklisikkert sidefelt

Vedlikeholdsfritt midtfelt i hardved

Gummidempende bryggekoblinger

Synkefrie flottører

Forberedt for strømsøyler med lys og vann

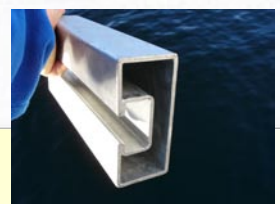

***TriaMarina-skinen
kombinerer funksjon
og styrke***

Tekniske spesifikasjoner

TriaMarina Brygge

Lengde	Bredde	Egenvekt	Oppdriftsv.	Fribord
6 meter	2,5 m	880 kg	4 x 750 liter	50 cm
12 meter	2,5 m	1750 kg	8 x 750 liter	50 cm

Produktbeskrivelse

Bryggen er en rammekonstruksjon i stål, oppbygd av vår unike skinneprofil som kombinerer funksjon og styrke i en enhet.

Samtlige stålkomponenter er i varmgalvanisert utførelse med skliskker overflate.

Bryggens midtfelt i hardved er 80 cm bredt og inndelt i seksjonsflak som er festet med beslag i bryggen. Flakene kan enkelt løsnes for tilgang til strømkabler, vannslanger, fortøyninger etc.

Vår spesialutviklede skinneprofil som danner sidevanger på bryggen gir muligheter for en trinnløs innfesting av utrigger og fortøyningsbom.

Flottørene er laget i polyetylen med fylt kjerne i ekspandert polyestiren. De blir festet til flytebryggen ved hjelp av et solid innfestingssystem.

I hjørnene på bryggen er det inspeksjonslokk for enklere montering og inspeksjon av bryggekoblinger og fortøyninger.

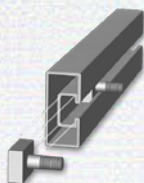

TriaMarina skinnen

Med M20 spesialbolter blir utrigger og fortøyningsbommer festet til bryggen. Dette gjør det enkelt å justere plassbredde.

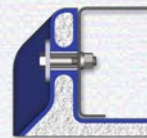

Innfesting av flottører

Alle bolteforbindelser har gjennomføringer med innstøpte syrefaste stålhylser.

Hengsling

Bryggen har bryggekoblinger i gummidempende utførelse.

Tilleggsutstyr

Baufender som enkelt kan festes til skinneprofilen på siden av bryggen.

Strøm, lys og vannpullerter kan festes til risteprofil (innfestingspunkter tilrettelagt).

Bruksbetingelser

Våre brygger er beregnet for bruk i beskyttede områder. Bølgehøyden må ikke overstige 40 cm signifikant bølgehøyde og max. 2,5 sekund bølgelengde. Dette tilsvarer en Hmax. på 75 cm (fra bølgebunn til bølgetopp).

På lokaliteter hvor det det kan fryse til må landfortøyningene slakkes før isen legger seg. Ved fare for drivis må bryggen tas på land eller skjermes på annen måte. Hvis isen ikke beveger seg kan bryggen fryse inne.



Tlf: +47 56 15 20 50 • Epost: firmapost@tria.as
Storebotn 6A, N-5300 Kleppestø
www.triamarina.no