

REDNINGSLEIDER UTRIGGER

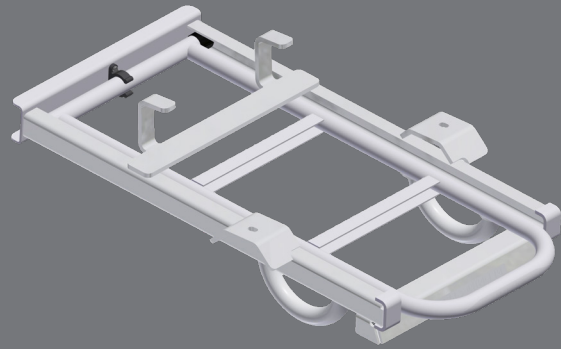

LDUTR

*Uhell kan inntreffe selv på de tryggeste marinaer.
Redningsselskapet anbefaler at det aldri er mer enn 15m
avstand mellom redningsleider.
Triamarina tilbyr utriggere med integrert redningsleider
ytterst på enden.*



- ◇ Redningsleider integreres med båtplasser
- ◇ Gunstig plassering i forhold til risiko-soner
- ◇ Selvbetjent fra vannet
- ◇ God synlighet, også i mørket
- ◇ Ingen klemfare fra fortøyde båter
- ◇ Redningsleider er over vannflaten
(tilgroing unngås)

TEKNISKE SPESIFIKASJONER

REDNINGSLEIDER "LDUTR"

FUNKSJON

Redningsleideren ligger i egen skinne under fenderkassen og trekkes lett ut av en person i vannet. Den slippes ned og stopper med en vinkel på ca. 70° for enkel og trygg ilandstigning. Foten settes i nederste trinnet som nå har god dybde på ca. 45 cm under vann. Man får godt gripefeste i fenderkasse og fortøyningsbøyer, stiger dermed lett opp på uttrigger ved hjelp av sklisikre trinn.

UTFØRELSE

Redningsleideren er i sjøvannsbestandig aluminium. Stigtrinnene er i sklisikker utførelse. Redningsleideren er plassert i egen skinne over vannet og blir ikke utsatt for goe. Den er merket med selvlysende skilt på enden for lett identifisering fra vannet, uansett lysforhold. Redningsleider kan ettermonteres på eksisterende Triamarina-anlegg. Fenderkassen på ende av uttrigger leveres i fargen rød der redningsleider monteres.

MONTERINGSANVISNING REDNINGSLEIDER UTRIGGER



Redningsleider hektes på underside av fenderkasse.



Sett i 2 stk. spesialbolter gjennom hull i uttrigger og fenderkasse.



Pass på at bolten går gjennom hull i brakett på leider.



Sett så på rundskive og låsemutter.



Til slutt trekk til mutter med fastenøkkel.